



Certidão de Acervo Técnico - CAT
Resolução Nº 1025 de 30 de Outubro de 2009
Resolução Nº 218 de 29 de Junho de 1973

CREA-PE

CAT COM REGISTRO DE ATESTADO

2220460714/2017

Conselho Regional de Engenharia e Agronomia de Pernambuco

Atividade concluída

CERTIFICAMOS, em cumprimento ao disposto na Resolução nº 1.025, de 30 de outubro de 2009, do Confea, que consta dos assentamentos deste Conselho Regional de Engenharia e Agronomia de Pernambuco - Crea-PE, o Acervo Técnico do profissional **PAULO CESAR PEREIRA MACIEL** referente à(s) Anotação(ões) de Responsabilidade Técnica - ART abaixo discriminada(s):

Profissional: **PAULO CESAR PEREIRA MACIEL**
 Registro: **1806409160** RNP: **1806409160**
 Título profissional: Geólogo

Número da ART: **120474072013** Tipo de ART: OBRA / SERVIÇO Registrada em: 15/07/2013 Baixada em: 26/09/2017
 Forma de registro: INICIAL Participação técnica: INDIVIDUAL
 Empresa contratada: **VALE DO PUIU LTDA**

Contratante: **SECRETARIA EXECUTIVA DE DEFESA CIVIL - SEDEC/CAMIL** CPF/CNPJ: **11.493.327/0005-92**
 Endereço do contratante: RUA AV. GOVERNADOR AGAMENON MAGALHÃES Nº: 200
 Complemento: CENTRO DE CONVENÇÕES Bairro: SALGADINHO
 Cidade: OLINDA UF: PE CEP: 53.110-710
 Contrato: 031/2012 Celebrado em:
 Valor do contrato: R\$ 3.150.531,95 Tipo de contratante:
 Endereço da obra/serviço: AVENIDA DIVERSAS LOCALIDADES Nº: 000
 Complemento: DIVERSAS LOCALIDADES Bairro: DIVERSOS
 Cidade: DIVERSOS UF: PE CEP: 53.110-710
 Data de início: 06/12/2012 Conclusão efetiva: 06/12/2013
 Finalidade:
 Proprietário: SECRETARIA EXECUTIVA DE DEFESA CIVIL - SEDEC/CAMIL CPF/CNPJ: 11.493.327/0005-92
 Atividade Técnica:

Observações

EXECUÇÃO DE INSTALAÇÃO: TESTES DE VAZÃO, 153 UNIDADE (S); EXECUÇÃO DE INSTALAÇÃO: HIDRÁULICA DE POÇO TUBULAR, 153 UNIDADE (S) RESUMO CONTRATO: CONTRATO DE PRESTAÇÃO DE 153 (CENTO E CINQUENTA E TRÊS) POÇOS TUBULARES EM ROCHAS CRISTALINAS NO ESTADO DE PERNAMBUCO, PODENDO SER COM ELETROBOMBA SUBMERSA OU CATAVENTO RESUMO DA OBRA/SERVIÇO: SERVIÇOS DE INSTALAÇÃO DE 153 (CENTO E CINQUENTA E TRÊS) POÇOS TUBULARES PROFUNDOS EM ROCHAS CRISTALINAS NO ESTADO DE PERNAMBUCO, PODENDO SER COM ELETROBOMBA SUBMERSA OU CATAVENTO, LOCALIZADOS NO SERTÃO DO MOXOTÓ E NO SERTÃO DO PAJEU -

Informações Complementares

- No tocante à divergência observada no quantitativo de poços anotados na ART com o total relacionado no Demonstrativo de Quantidades, o profissional apresentou esclarecimento reafirmando que o total efetivamente executado foi de 114 (cento e quatorze) poços. Tal esclarecimento está acostado à solicitação da presente Certidão.

CERTIFICAMOS, finalmente, que se encontra vinculado à presente Certidão de Acervo Técnico – CAT, o atestado contendo 7 folha(s), expedido pelo contratante da obra/serviço, a quem cabe a responsabilidade pela veracidade e exatidão das informações nele constantes.

Certidão de Acervo Técnico nº 2220460714/2017
10/11/2017, 13:17
0bDB8

A Certidão de Acervo Técnico (CAT) à qual o atestado está vinculado constituirá prova da capacidade técnico-profissional da pessoa jurídica somente se o responsável técnico indicado estiver ou venha a ser integrado ao seu quadro técnico por meio de declaração entregue no momento da habilitação ou da entrega das propostas.

Certificamos que se encontra vinculado à presente CAT o atestado apresentado em cumprimento à Lei nº 8.666/93, expedido pela pessoa jurídica contratante, a quem cabe a responsabilidade pela veracidade e exatidão das informações nele constantes. É de responsabilidade deste Conselho a verificação da atividade profissional em conformidade com a Lei nº 5.194/66 e Resoluções do Conselho Federal de Engenharia e Agronomia - CONFEA.

Esta certidão perderá a validade, caso ocorra qualquer alteração posterior dos elementos cadastrais nela contidos.

Fica(m) Excluído(s), no entanto, o(s) serviço(s) cujas atribuições não competem ao(s) profissional(is) em questão.

A autenticidade desta Certidão pode ser verificada em: <http://crea-pe.sitac.com.br/publico>, com a chave: 0bDB8



ATESTADO DE CAPACIDADE TÉCNICA

Atestamos para fins de comprovação da realização de atividade técnica, que o profissional **PAULO CÉSAR PEREIRA MACIEL**, atuou como responsável técnico da empresa contratada **VALE DO PUIU LTDA.**, que prestou de forma satisfatória, com um bom nível de trabalho para a **Secretaria Executiva de Defesa Civil (SEDEC) da Casa Militar de Pernambuco**, endereço no rodapé, os serviços abaixo relacionados, com as seguintes características:

DADOS DA OBRA:

A1) **OBJETO DO CONTRATO:** Contrato para Instalação de 153 (cento e cinquenta) poços tubulares profundos em rochas cristalinas no Estado de Pernambuco, podendo ser com cata-vento ou eletrobomba submersa, no sertão do Pajeu, Moxotó e Itaparica, conforme Concorrência 001/2012 e ARP 062/2012;

Prestação de serviços de Instalação de 153 (cento e cinquenta) poços tubulares em rochas cristalinas no Estado de Pernambuco, podendo ser com cata-vento ou eletrobomba submersa.

A2) **CONTRATANTE:** Secretaria Executiva de Defesa Civil – SEDEC/CAMIL, com endereço na Av. Governador Agamenon Magalhães, número 200 – Centro de Convenções, Salgadinho, CEP 53.110-710, CNPJ 11.493.327/0005-92, RECIFE-PE, FONES: 081-31812487;

A3) **CONTRATADA:** VALE DO PUIU LTDA., inscrita no CNPJ sob o nº 41.235.813/0001-48, localizada na Av. Caxangá – nº 612, Madalena – Recife/ PE;

A4) **LOCAL DA OBRA:** LOGRADOUROS: Avenida (diversas localidades), Complemento: diversas localidades, BAIRRO: DIVERSOS, CIDADES: DIVERSOS – Estado de Pernambuco;

A5) **PROPRIETÁRIO DA OBRA:** Secretaria Executiva de Defesa Civil – SEDEC/CAMIL, com endereço na Av. Governador Agamenon Magalhães, número 200 – Centro de Convenções, Salgadinho, CEP 53.110-710, CNPJ 11.493.327/0005-92, RECIFE-PE, FONES: 081-31812487, LOGRADOUROS: DIVERSOS, BAIRRO: DIVERSOS, CIDADES: DIVERSAS – Estado de Pernambuco, CNPJ 11.493.327/0005-92;

A6) **PERÍODO DE EXECUÇÃO DA OBRA:** início: 06/12/2012 - conclusão: 12/11/2013.

A7) – Contrato nº 031/2012.

RESPONSÁVEL(IS) TÉCNICO(S)

a) **PAULO CÉSAR PEREIRA MACIEL**, geólogo, inscrito no CREA PE nº 024885 - D, inscrito no CNPF nº 149.746.574-53, residente e domiciliado na Rua Marechal Rondon – 120, Casa Forte, Recife - PE;

* Os níveis de atuação do responsável técnico foi o seguinte:

Geólogo – Execução de obra técnica referente à instalação de 46 (quarenta e seis) poços tubulares com eletrobomba submersa e 68 (sessenta e oito) poços tubulares com cata-vento, todos instalados com caixa de água em PVC de 5 m³, com rede de adução em tubo de PVC, com até 100,0 metros.

FABIO DE ALCANTARA ROSENDO
Ten. Cel. PM - Mat. 910580-8
Engenheiro Civil - CREA 30062 D/PE
Coordenador da CTEA/CAMIL

ANDRÉ LUIZ DE ALMEIDA
Gen. Eng. Civil - CREA 266-7
Gen. Eng. Civil - CTEA/CAMIL

Este documento encontra-se registrado no Conselho Regional de Engenharia e Agronomia de Pernambuco, vinculado à Certidão nº 2220460714/2017, emitida em 10/11/2017



Certidão nº 2220460714/2017

10/11/2017, 14:22

Chave de Impressão: 0bDB8

O documento neste ato registrado foi emitido em 10/11/2017 e contém 8 folhas





PERNAMBUCO
GOVERNO DO ESTADO

Casa Militar

Segue abaixo, um demonstrativo dos serviços executados, tudo em conformidade com as normas vigentes adotadas pela Secretaria Executiva de Defesa Civil – SEDEC/CAMIL:

DEMONSTRATIVO DE QUANTIDADES

ITEM	Nº O.S.	DATA O.S.	MUNICÍPIO	LOCALIDADE	PROPRIETÁRIO	PROFUND.	VAZÃO	EQUIP.
1	018.031.02	18/06/2013	Serra Talhada	Fazenda Cajui	Rafael de Souza Melo	28,00	2.000	BS
2	018.031.02	18/06/2013	Serra Talhada	Fazenda Chocalho II	Joaquim Ferreira de Lima	40,00	3.500	BS
3	018.031.02	18/06/2013	Serra Talhada	Fazenda Juazeirinho V	Genilson Silvestre de Lima	28,00	9.000	BS
4	018.031.02	18/06/2013	Serra Talhada	Fazenda Juazeirinho III	Ozias Alves de Souza	36,00	8.000	BS
5	018.031.02	18/06/2013	Serra Talhada	Sítio Curral Velho	Antônio Vitorino de Lima	41,00	5.000	BS
6	018.031.02	18/06/2013	Serra Talhada	Sítio Riacho do Brejo	Onofre Luiz Laurentino	51,00	1.800	BS
7	018.031.03	05/07/2013	Serra Talhada	Assent. João Pedro Teixeira	INCRÁ	40,00	1.674	BS
8	018.031.03	05/07/2013	Serra Talhada	Sítio Bom Sucesso	Marcos Júnior da Silva	34,00	3.000	BS
9	018.031.03	05/07/2013	Serra Talhada	Fazenda Nova	Adeildo Barbosa da Silva	31,00	6.000	BS
10	018.031.03	05/07/2013	Serra Talhada	Sítio Lagoa Nova	Francisco José de Souza	40,00	1.440	BS
11	018.031.03	01/08/2013	Serra Talhada	Sítio Cipós II	Jurandir Nogueira de Menezes	31,00	2.000	BS
12	018.031.02	18/06/2013	Solidão	Sítio Olho D'água	Maria de Lourdes Alves	51,00	2.769	BS
13	018.031.04	19/09/2013	Belém de S. Francisco	Fazenda Cachoeira I	João Joaquim da Silva	50,00	1.000	BS
14	018.031.04	19/09/2013	Belém de S. Francisco	Fazenda Cachoeira III	Manoel Severo da Silva	56,00	1.000	BS
15	018.031.02	18/06/2013	Brejinho	Sítio Serrinha	Reinaldo Ferreira	44,00	2.800	BS
16	018.031.02	18/06/2013	Brejinho	Sítio Brejinho	Cleudinei Rangel	43,00	1.200	BS
17	018.031.03	05/07/2013	Brejinho	Sítio Baixo	Francisco Pedro	40,00	4.200	BS
18	018.031.04	01/08/2013	Brejinho	Sítio Ladeira D'água	Claudemiro Ângelo Ferreira	50,00	2.571	BS

ANDRÉ LUIZ DE FREITAS
Engenheiro Civil - CREA/PE 940266-7
CREA/PE

ANDRÉ LUIZ DE FREITAS
Engenheiro Civil - CREA/PE 940266-7
CREA/PE

Coordenadoria Técnica de Engenharia e Arquitetura da Casa Militar
Palácio Frei Caneca – Av. Cruz Cabugá nº 1211 – Prédio Anexo – Santo Amaro – Recife-PE CEP: 50040-000 Fone/Fax: (081) 3181-2447



Este documento encontra-se registrado no Conselho Regional de Engenharia e Agronomia de Pernambuco, vinculado à Certidão nº 2220460714/2017, emitida em 10/11/2017

Certidão nº 2220460714/2017

10/11/2017, 14:22

Chave de Impressão: 06DB8

O documento neste ato registrado foi emitido em 10/11/2017 e contém 8 folhas





PERNAMBUCO
GOVERNO DO ESTADO

Casa Militar

19	018.031.01	18/06/2013	Betânia	Sítio Poço da Pedra	Antônio Mariano	50,00	1.030	BS
20	018.031.01	18/06/2013	Custódia	Sítio Lajedo	Francisco Rodrigues da Silva	39,00	2.100	BS
21	018.031.01	18/06/2013	Custódia	Sítio Juá II	Severino Luiz da Silva	50,00	900	BS
22	018.031.01	18/06/2013	Custódia	Sítio Barriguda	Israel Severino de Carvalho	50,00	3.600	BS
23	018.031.04	01/08/2013	Afogados da Ingazeira	Sítio Retiro	João Batista Lucena	50,00	1.333	BS
24	018.031.04	01/08/2013	Calumbi	Sítio Salgada	José Nivaldo de Lima	50,00	1.846	BS
25	018.031.03	05/07/2013	Flores	Sítio Estreito	Antônio Lindo da Silva	40,00	1.674	BS
26	018.031.04	01/08/2013	Flores	Tapuió	Luiz Alves de Guimarães	50,00	1.333	BS
27	018.031.04	01/08/2013	Flores	Lagoa do Saco	Adeilton Carneiro Patriota	50,00	1.756	BS
28	018.031.04	01/08/2013	Flores	Sítio Matalotagem	Luiz Fortunato da Silva Câmara	50,00	1.469	BS
29	018.031.04	01/08/2013	Flores	Sítio Saquinho	Francisco Ferreira Cavalcanti	26,00	3.600	BS
30	018.031.03	05/07/2013	Iguaraci	Sítio Queimadas	João Simões Rabelo	40,00	4.000	BS
31	018.031.05	19/09/2013	Iguaraci	Sítio Volta	Manoel Ferreira de Brito	50,00	2.000	BS
32	018.031.05	19/09/2013	Ingazeira	Sítio Tabuado	Manoel Antônio da Silva	23,00	1.300	BS
33	018.031.03	05/07/2013	Itapetim	Sítio Piedade	Rosimero Cordeiro	50,00	458	BS
34	018.031.04	01/08/2013	Quixaba	Sítio Forte	Doralice Laura da Silva	50,00	1.565	BS
35	018.031.04	01/08/2013	Quixaba	Sítio Coqueiro Baixo	Paulo Félix da Silva	50,00	1.714	BS
36	018.031.04	01/08/2013	Quixaba	Sítio Caldeirão das Águas Verdes	José Pereira de Andrade	50,00	1.800	BS
37	018.031.04	01/08/2013	Quixaba	Sítio Coqueiro Alto	José Eufrazio Pereira	50,00	2.057	BS
38	018.031.04	01/08/2013	Quixaba	Sítio Agrestina	Ivanildo Nunes da Silva	50,00	1.714	BS
39	018.031.04	01/08/2013	Santa Cruz da B. Verde	Jatiuca (Distrito)	Francisco Sebastião dos Santos	50,00	4.500	BS
40	018.031.04	01/08/2013	Santa Cruz da B. Verde	Sítio Carrapato	Francisco Pires de Souza	50,00	1.532	BS
41	018.031.04	01/08/2013	Santa Cruz da B. Verde	Sítio Mariri	José Alves Goes (Espólio)	50,00	1.125	BS
42	018.031.03	05/07/2013	Tabira	Sítio Poço Dantas	Geraldo José dos Santos	40,00	1.800	BS

Coordenadoria Técnica de Engenharia e Arquitetura da Casa Militar
Palácio Frei Caneca – Av. Cruz Cabuga nº 1211 – Predio Anexo – Santo Amaro – Recife-PE CEP: 50040-400 Fone/Fax: (081) 3181-2147



CREA-PE
Conselho Regional de Engenharia e Agronomia de Pernambuco

Conselho Regional de Engenharia e Agronomia de Pernambuco

Avenida Agamenon Magalhães, 2978, Espinheiro, Recife - PE

Tel: + 55 (81) 3423-4383 Fax: + 55 (81) 3423-4383 E-mail: creape@creape.org.br

Impresso em: 10/11/2017, às 14:22.

Certidão nº 2220460714/2017
10/11/2017, 14:22

Chave de Impressão: 06DB8

O documento neste ato registrado foi emitido em 10/11/2017 e contém 8 folhas



Este documento encontra-se registrado no Conselho Regional de Engenharia e Agronomia de Pernambuco, vinculado à Certidão nº 2220460714/2017, emitida em 10/11/2017

ANDRÉ LUIZ FREITAS
Engenheiro Civil - CREA 38062-7
Coordenador de CREA/CAMIL

ANDRÉ LUIZ FREITAS
Engenheiro Civil - CREA 38062-7
Coordenador de CREA/CAMIL

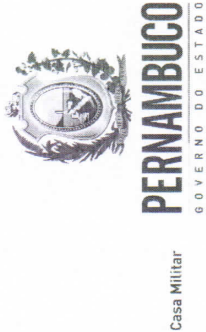

43	018.031.03	05/07/2013	Tabira	Sítio Boqueirão	Djalma J. da Silva	41,00	3.000	BS
44	018.031.04	19/09/2013	Itacuruba	Fazenda Campo Novo	José Valdo da Silva	50,00	8.000	BS
45	018.031.04	19/09/2013	Tacaratu	Fazenda Baltazar	Manoel Teixeira Araújo Campos	52,00	2.200	BS
46	018.031.04	19/09/2013	Tacaratu	Sítio Morada	Ubiraajara de Lima Lacerda	52,00	1.800	BS

ITEM	Nº O.S.	DATA O.S.	MUNICÍPIO	LOCALIDADE	PROPRIETÁRIO	PROFUND.	VAZÃO	EQUIP.
1	018.031.02	18/06/2013	Serra Talhada	Assentamento Jardim	Aluizio Pereira de Moura	46,00	800	CAT
2	018.031.02	18/06/2013	Serra Talhada	Fazenda Barrinha	Zenilda de Albuquerque Oliveira	40,00	1.000	CAT
3	018.031.04	01/08/2013	Serra Talhada	Faz. Açude Velho (Dist. Sta. Rita	Heloisa Inácio de Oliveira	48,00	679	CAT
4	018.031.05	29/11/2013	Serra Talhada	Serra Vermelha II	Adauto Clemente da Silva	50,00	2.209	CAT
5	018.031.05	29/11/2013	Serra Talhada	Sítio Pau de Leite	Antenor Araújo	30,07	1.973	CAT
6	018.031.05	29/11/2013	Serra Talhada	Sítio Caiçara	Rita de Cassia Pereira Lins	49,00	300	CAT
7	018.031.02	18/06/2013	Solidão	Sítio Pelo Sinal	Público	51,00	553	CAT
8	018.031.01	18/06/2013	Ibimirim	Assentamento Caraibas	José Ferreira da Silva	52,00	290	CAT
9	018.031.01	18/06/2013	Ibimirim	Sítio Jatobá III	Josefa Isabel da Silva	52,00	790	CAT
10	018.031.01	18/06/2013	Ibimirim	Sítio Pereiro / Barro Branco	Público	52,00	780	CAT
11	018.031.01	18/06/2013	Belém de S. Francisco	Fazenda Olho D'agua do Prongo	Luiz Manoel da Silva	50,00	553	CAT
12	018.031.01	18/06/2013	Belém de S. Francisco	Fazenda Cachoeira II	Cícero Ibiapino	52,00	330	CAT
13	018.031.02	18/06/2013	Brejinho	Sítio Fechado	Maria de Fátima Justino	60,00	440	CAT
14	018.031.02	18/06/2013	Brejinho	Sítio Mata Grande	Geraldo Emiliano	35,00	300	CAT
15	018.031.03	05/07/2013	Brejinho	Sítio Gato	José Correia de Lima	50,00	273	CAT
16	018.031.03	05/07/2013	Brejinho	Sítio Degredo	Valdir Cordeiro Marques	50,00	546	CAT
17	018.031.03	05/07/2013	Brejinho	Vila de Estante	Público	50,00	1.440	CAT

Coordenadoria Técnica de Engenharia e Arquitetura da Casa Militar
Palácio Frei Caneca – Av. Cruz Cabugá nº 1211 – Prédio Anexo – Santo Amaro – Re

INSTITUTO DE ALEUTICA ROSENDO
 Tax. Cel. PM. Matr. 910380-9
 Engenharia Civil, CRE-19862 DPE
 R. Hon. F. Governador de CTE/CAMIL



Este documento encontra-se registrado no Conselho Regional de Engenharia e Agronomia de Pernambuco, vinculado à Certidão nº 2220460714/2017, emitida em 10/11/2017

Certidão nº 2220460714/2017

10/11/2017, 14:22

Chave de Impressão: 0bDB8

O documento neste ato registrado foi emitido em 10/11/2017 e contém 8 folhas

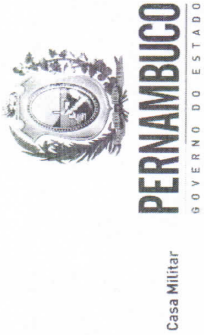

Casa Militar

PERNAMBUCO
GOVERNO DO ESTADO

18	018.031.05	29/11/2013	Brejinho	Sítio Brejinho/Caldeirão	Cícero Marques Ferreira	50,00	933	CAT
19	018.031.05	29/11/2013	Brejinho	Vila de Fátima I	Público	50,00	6.816	CAT
20	018.031.05	29/11/2013	Brejinho	Vila de Fátima II	Antônio Cena de Lima	45,00	5.491	CAT
21	018.031.05	29/11/2013	Brejinho	Sítio Santana	Elias Nogueira dos Santos	43,00	334	CAT
22	018.031.05	29/11/2013	Brejinho	Sítio Serraria	Valdick Alves de Souza	44,00	994	CAT
23	018.031.05	29/11/2013	Brejinho	Sítio Placa da Piedade	Cícero Marques Ferreira	46,00	1.575	CAT
24	018.031.01	18/06/2013	Betânia	Comunidade Riacho Fundo	Lucineide Luzia dos Santos	50,00	200	CAT
25	018.031.01	18/06/2013	Betânia	Sítio São Gonçalo	Maria Cavalcante de Albuquerque	50,00	220	CAT
26	018.031.03	01/08/2013	Betânia	Sítio Camaubinha	Anizio dos Santos	51,00	380	CAT
27	018.031.01	18/06/2013	Custódia	Sítio Peru	Ivanildo Luiz da Silva	50,00	220	CAT
28	018.031.01	18/06/2013	Custódia	Sítio Balança	odete Raimunda da Conceição	50,00	340	CAT
29	018.031.01	18/06/2013	Custódia	Sítio Cajueiro da Onça	Benjamin João da Silva	50,00	342	CAT
30	018.031.01	18/06/2013	Custódia	Sítio Rocinha / Povoado Maravilha	Lucenildo Roque da Silva	50,00	320	CAT
31	018.031.03	01/08/2013	Custódia	Comunidade São José	Manoel Luiz de Rezende	53,00	300	CAT
31	018.031.03	01/08/2013	Custódia	Sítio Retiro	Luiz Valeriano Pereira	38,80	400	CAT
32	018.031.03	01/08/2013	Custódia	Sítio Mata Verde de Baixo	Genilson Pereira da Silva	39,00	400	CAT
33	018.031.03	01/08/2013	Custódia	Sítio Quilombola Buenos Aires	José Vianes Rodrigues	39,00	600	CAT
34	018.031.05	29/11/2013	Custódia	Sítio Semambaia	Antônio Martins da Silva	50,00	3.318	CAT
35	018.031.01	18/06/2013	Arcoverde	Sítio Vida Seca (Pereiro)	Geneci Monteiro da Silva	50,00	650	CAT
36	018.031.04	01/08/2013	Calumbi	Sítio Várzea Grande	Luiz José Sobrinho	50,00	360	CAT
37	018.031.03	05/07/2013	Flores	Sítio São Jerônimo	Francisco Inácio da Silva	46,00	780	CAT
38	018.031.04	01/08/2013	Flores	Sítio Macacos	Aldeci Pereira da Silva	50,00	507	CAT
39	018.031.03	05/07/2013	Flores	Sítio Poço Grande	José Pereira da Silva	50,00	537	CAT
40	018.031.03	05/07/2013	Iguaraci	Sítio Cocó	José Roque da Silva	50,00	500	CAT

Coordenadoria Técnica de Engenharia e Arquitetura da Casa Militar
Palácio Frei Caneca - Av. Cruz Cabugá nº 1211 - Predio Anexo - Recife-PE CEP: 50040-000 Fone/Fax: (081) 3184-3447

FABIO DE ALMEIDA ROSENDO
Ten. Cel. PM - Matr. 910584-8
Engenheiro Civil - CREA 30862-DPE
Coordenador da CTEA/CAE DPE

ANDRÉ LUIZ DE FREITAS
Engenheiro Civil - Matr. 940266-7
Coordenador da Engenharia
CTEA/CAE/AMIL

Este documento encontra-se registrado no Conselho Regional de Engenharia e Agronomia de Pernambuco, vinculado à Certidão nº 2220460714/2017, emitida em 10/11/2017



Certidão nº 2220460714/2017

10/11/2017, 14:22

Chave de Impressão: 0bDB8

O documento neste ato registrado foi emitido em 10/11/2017 e contém 8 folhas





Casa Militar
PERNAMBUCO
GOVERNO DO ESTADO

41	018.031.04	01/08/2013	Iguaraci	Assentamento Caldeirões	Associação dos Caldeirões	50,00	212	CAT
42	018.031.04	01/08/2013	Ingazeira	Sítio Bom Sucesso	Rita Amorim da Silva	50,00	758	CAT
43	018.031.04	01/08/2013	Ingazeira	Sítio Riacho dos Bois	Serafim da Silva	50,00	911	CAT
44	018.031.04	01/08/2013	Quixaba	Sítio Riacho Fundo	Antônio Rodrigues dos Santos	50,00	351	CAT
45	018.031.05	19/09/2013	Quixaba	Sítio Gato	Ezequiel Cândido da Silva	50,00	400	CAT
46	018.031.04	01/08/2013	Santa Cruz da B. Verde	Sítio Salgada	José Thomé Neto	50,00	290	CAT
47	018.031.04	01/08/2013	Santa Terezinha	Sítio Caldeirão	Olivan Martins da Silva	50,00	521,7	CAT
48	018.031.05	19/09/2013	Santa Terezinha	Sítio Furna	Evandro Martins da Silva	50,00	500	CAT
49	018.031.05	29/11/2013	Santa Terezinha	Sítio Caldeirão II	Francisco de Sales Feliz	54,00	300	CAT
50	018.031.05	29/11/2013	Santa Terezinha	Sítio Felipe I	Socorro	43,00	6.976	CAT
51	018.031.05	29/11/2013	Santa Terezinha	Sítio Pedra D'Água	José Ailton de Souza	65,00	470	CAT
52	018.031.03	05/07/2013	Tabira	Sítio Chinelo	Inácio Miguel de Almeida	50,00	360	CAT
53	018.031.05	29/11/2013	Tabira	Sítio Sussuaruna	José Carlos de Souza	40,00	802	CAT
54	018.031.05	29/11/2013	Tabira	Sítio Morada Nova	Adelco Barbosa da Silva	47,00	653	CAT
55	018.031.05	19/09/2013	Tuparetama	Sítio Santa Rita	Amaro Silvestre da Silva	50,00	500	CAT
56	018.031.05	19/09/2013	Floresta	Fazenda Poço Cercado	Afonço Adão de Lima	52,00	423	CAT
57	018.031.05	19/09/2013	Floresta	Fazenda Caiçara / Quebra unha	Valdir Gomes da Silva	52,00	350	CAT
58	018.031.04	19/09/2013	Floresta	Fazenda Riacho Seco	Luiz Carlos da Silva	52,00	800	CAT
59	018.031.05	19/09/2013	Triunfo	Sítio Brejinho	Alcides Perreira Lima	50,00	250	CAT
60	018.031.04	19/09/2013	Itacuruba	Comunidade Paulo Freire	Elialdo Menezes Souza	50,00	1.000	CAT
61	018.031.04	19/09/2013	Tacaratu	Fazenda Bebedouro	Amilton Damião Soares	60,00	800	CAT
62	018.031.04	19/09/2013	Tacaratu	Sítio Folha Branca	Sidnei Daniel dos Santos	60,00	360	CAT
63	018.031.04	01/08/2013	São José do Egito	Fazenda Papagaio (II)	Pedro Fernando Nunes da Silva	50,00	349,0	CAT
64	018.031.04	01/08/2013	São José do Egito	Sítio Olho D'Água	Ediete Marinho de Araújo	50,00	203	CAT

ANDRÉA DE ALMEIDA
Mendes
Gerente de Engenharia
CTEA/CAMIL

ROSEBEN
Engenheiro Civil - CREA 30943/PE
Coordenador Técnico da Casa Militar

Coordenadoria Técnica de Engenharia e Arquitetura da Casa Militar
Palácio Frei Caneca - Av. Cruz Cabugá nº 1211 - Prédio Anexo - Santo Amaro - Recife-PE CEP: 50040-000



Este documento encontra-se registrado no Conselho Regional de Engenharia e Agronomia de Pernambuco, vinculado à Certidão nº 2220460714/2017, emitida em 10/11/2017

Certidão nº 2220460714/2017

10/11/2017, 14:22

Chave de Impressão: 0bDB8

O documento neste ato registrado foi emitido em 10/11/2017 e contém 8 folhas



CREA-PE
Conselho Regional de Engenharia e Agronomia de Pernambuco



PERNAMBUCO

Casa Militar

GOVERNO DO ESTADO

65	018.031.04	01/08/2013	São José do Egito	Sítio Ladeira Dantas	José Correia de Lima	50,00	679,2	CAT
66	018.031.04	01/08/2013	São José do Egito	Sítio Papagaio I	José de Assis Sobral	50,00	436	CAT
67	018.031.02	18/06/2013	Carnaubeira da Penha	Fazenda Pedra Vermelha	Gilberto de Sá Gomes	52,00	654	CAT

Recife, 28 de outubro de 2015



ANDRÉ LUIZ PEREIRA DE FREITAS
Maj PM - Mat. 940286-7
Gerente de Engenharia
CTEACAMIL

André Luiz Pereira de Freitas – Maj PM
Gerente de Engenharia da CTEACAMIL
Engenheiro de Pesca

Fábio de Alcântara Rosendo – Ten Cel PM
Coordenador Técnico de Engenharia e Arquitetura
Engenheiro Civil – CREA: 30062 - D/PE

FÁBIO DE ALCÂNTARA ROSENDO
Ten. Cel. PM - Mat. 910580-8
Engenheiro Civil - CREA 30062 D/PE
Coordenador da CTEACAMIL

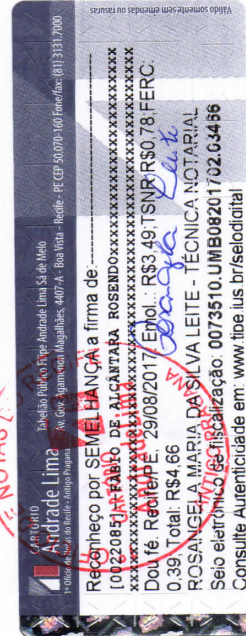

Coordenadoria Técnica de Engenharia e Arquitetura da Casa Militar
Palácio Frei Caneca - Av. Cruz Cabugá nº 1211 - Prédio Anexo - Santo Amaro - Recife-PE

CEP: 50040-000 Fone/Fax: (081) 3181-2487

Certidão nº 2220460714/2017

10/11/2017, 14:22

Chave de Impressão: 0bDB8

O documento neste ato registrado foi emitido em 10/11/2017 e contém 8 folhas



Este documento encontra-se registrado no Conselho Regional de Engenharia e Agronomia de Pernambuco, vinculado à Certidão nº 2220460714/2017, emitida em 10/11/2017

